

Elevacja południowa,
skala 1:100

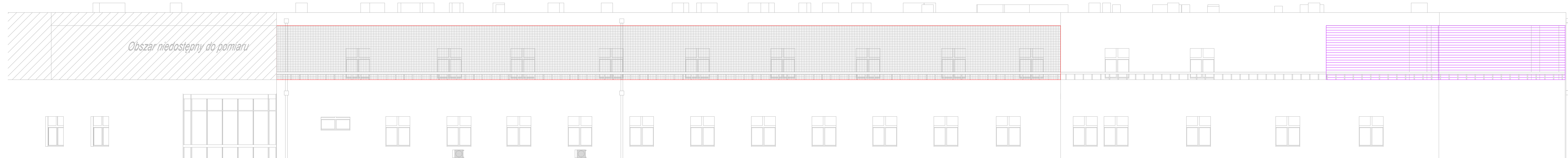

Elevacja zachodnia,
skala 1:100



Elevacja północna,
skala 1:100

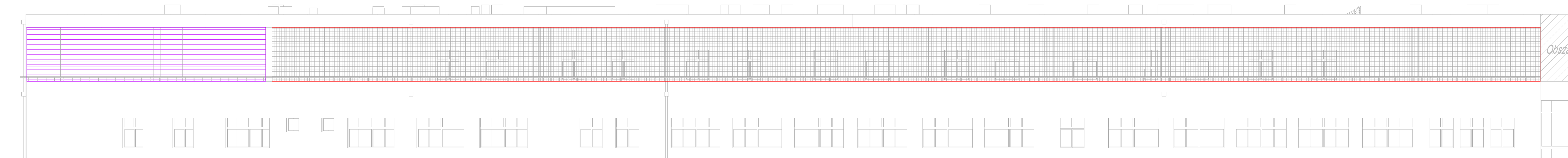

Elevacja wschodnia,
skala 1:100

- Żaluzje fasadowe
rozstaw żaluzji: dowolny, uzależniony od oczekiwanej
powierzchni czynnej lub wizualnej
maksymalny rozstaw podkonstrukcji: 1500 mm
materiał: blacha aluminiowa, kolor RAL9007
długość ok. 35mb
- Siatka PVC o oczku 25x25mm odporna na UV
w kolorze piaskowym
długość ok. 125m

Investor:
Wojewódzki Szpital Zespolony w Kielcach
ul. Grunwaldzka 45, 25-736 Kielce
NIP 9591291282, REGON 2897850000, KRS 0000001580

Nazwa inwestycji:
Przebudowa budynku Świętokrzyskiego Centrum Kardiologii
WSZZ w Kielcach, polegająca na wykonaniu dwóch otworów
w ścianie zewnętrznej oraz czterech otworów w dachu pod
modernizowaną instalację wentylacji mechanicznej wraz z jej
zabudową akustyczną na poziomie tarasu IV piętra budynku.

Adres Inwestycji:
ul. Grunwaldzka 45, 25-736 Kielce
Działki nr ewid.: 390/13
obręb 0015 Kielce, gm. Kielce, pow. Miasto Kielce

4idea
BIURO PROJEKTOWE
Karl SitarSKI
ul. Żółta 15/US, 25-015 Kielce
tel: 510-032-264
e-mail: 4idea@4idea.pl

Faza Projektu:	PROJEKT TECHNICZNY/WYKONAWCZY		
Temat Rysunku:	ELEWACJE		
Funkcja:	Projektant:	Numer Uprawnień:	Data:
Projektował:	mgr inż. arch. Karol SitarSKI	182/SWOKK/2014 do projektowania lat zobowiązanie w sprawie zobowiązanie	2020
Sprawdzający:	mgr inż. arch. Daniel Porzuczek	291/SWOKK/2017 do projektowania i nadzoru nadzoru nad budowlą nadzoru nad budowlą	2020
Rew.:	0	Skala: 1:100	Nr rys. A-04